แผนการดำเนินงาน
ประจำปีงบประมาณ ๒๕๖๗

องค์การบริหารส่วนตำบลราชสถิตย์
อำเภอไชโย จังหวัดอ่างทอง

สารบัญ

		หน้า
ส่วนที่ ๑	**บทนำ**	๑
-	วัตถุประสงค์ของแผนการดำเนินงาน	๒
-	ขั้นตอนการจัดทำแผนการดำเนินงาน	๓
-	ประโยชน์ของแผนการดำเนินงาน	๓
-	แผนภูมิขั้นตอนการจัดทำแผนดำเนินงาน	๔
ส่วนที่ ๒	**บัญชีโครงการ / กิจกรรม**	๕
	บัญชีสรุปจำนวนโครงการและงบประมาณ	๖ – ๙
-	บัญชีโครงการ / กิจกรรม / งบประมาณ	๑๐ – ๓๒
-	สรุปแผนการดำเนินงาน	๓๓
	บัญชีครุภัณฑ์ (ผด.๐๒/๑)	๓๔-๓๙

ส่วนที่ ๑

- บทนำ
- วัตถุประสงค์ของแผนการดำเนินงาน
- ขั้นตอนการจัดทำแผนการดำเนินงาน
- ประโยชน์ของแผนการดำเนินงาน

ส่วนที่ ๑

๑. บทนำ

ตามระเบียบกระทรวงมหาดไทย ว่าด้วยการจัดทำแผนพัฒนาขององค์กรปกครองส่วนท้องถิ่น พ.ศ. ๒๕๔๘ แก้ไขเพิ่มเติม(ฉบับที่ ๒) พ.ศ. ๒๕๕๙ ประกาศ ณ วันที่ ๒๑ กันยายน ๒๕๕๙ และแก้ไขเพิ่มเติม (ฉบับที่ ๓) พ.ศ.๒๕๖๑ กำหนดให้องค์การบริหารส่วนตำบลจัดทำแผนยุทธศาสตร์การพัฒนา แผนพัฒนาท้องถิ่นสี่ปี และแผนการดำเนินงานเพื่อเป็นการกำหนดทิศทางในการพัฒนาขององค์กรปกครองส่วนท้องถิ่น ให้สอดคล้องกับแผนพัฒนาเศรษฐกิจและสังคมแห่งชาติ แผนการบริหารราชการแผ่นดิน ยุทธศาสตร์การพัฒนาจังหวัด อำเภอ และแผนชุมชน

เพื่อให้การดำเนินงานพัฒนาองค์การบริหารส่วนตำบลราชสถิตย์ เป็นไปตามยุทธศาสตร์การพัฒนาที่ได้วางไว้ และเป็นไปตามระเบียบกระทรวงมหาดไทย ว่าด้วยการจัดทำแผนพัฒนาขององค์กรปกครองส่วนท้องถิ่น พ.ศ. ๒๕๔๘ แก้ไขเพิ่มเติม(ฉบับที่ ๒) พ.ศ. ๒๕๕๙ และแก้ไขเพิ่มเติม (ฉบับที่ ๓) พ.ศ.๒๕๖๑ หมวด ๕ ข้อ ๒๖ และข้อ ๒๗ องค์การบริหารส่วนตำบลราชสถิตย์ จึงต้องดำเนินการจัดทำแผนการดำเนินงาน

.....

๒. วัตถุประสงค์ของแผนการดำเนินงาน

๒.๑ แผนการดำเนินงาน มีจุดมุ่งหมายเพื่อแสดงถึงรายละเอียดของแผนงาน / โครงการพัฒนาและกิจกรรมการพัฒนาที่ดำเนินการจริงทั้งหมด ในพื้นที่องค์กรปกครองส่วนท้องถิ่น ประจำปีงบประมาณนั้น เพื่อให้แนวทางในการดำเนินงานในปีงบประมาณนั้นขององค์กรปกครองส่วนท้องถิ่นมีความชัดเจนในการปฏิบัติมากขึ้น ลดความซับซ้อนของโครงการ มีการประสานและบูรณาการการทำงานกับหน่วยงานและจำแนกรายละเอียดต่างๆ ของแผนงาน / โครงการ ในแผนการดำเนินงาน

๒.๒ แผนการดำเนินงานจะเป็นเครื่องมือสำคัญในการบริหารงานของผู้บริหารท้องถิ่นเพื่อควบคุมการดำเนินงานให้เป็นไปอย่างเหมาะสม และมีประสิทธิภาพ

๒.๓ แผนการดำเนินงาน จะกำหนดรายละเอียดของโครงการ / กิจกรรมการพัฒนาที่ดำเนินการในพื้นที่ขององค์กรปกครองส่วนท้องถิ่น โดยโครงการ / กิจกรรมการพัฒนาที่จะบรรจุในแผนการดำเนินงานจะมีที่มาจาก

๒.๓.๑ งบประมาณรายจ่ายประจำปี ขององค์กรปกครองส่วนท้องถิ่น (รวมทั้งเงินอุดหนุนที่องค์กรปกครองส่วนท้องถิ่นอุดหนุนให้หน่วยงานอื่นดำเนินการ)

๒.๓.๒ โครงการ / กิจกรรมการพัฒนาที่องค์กรปกครองส่วนท้องถิ่นดำเนินการเองโดยไม่ใช้งบประมาณ (ถ้ามี)

๒.๓.๓ โครงการ /กิจกรรม การพัฒนาของหน่วยราชการ ส่วนกลาง ส่วนภูมิภาคหรือหน่วยงานอื่น ๆ ที่ดำเนินการในพื้นที่ขององค์กรปกครองส่วนท้องถิ่น โดยให้องค์กรปกครองส่วนท้องถิ่นตรวจสอบจากแผนปฏิบัติราชการประจำปีของจังหวัดหรืออาจสอบถามไปยังหน่วยงานต่างๆที่เกี่ยวข้อง

๒.๓.๔ โครงการ /กิจกรรมการพัฒนาอื่นๆ ที่องค์กรปกครองส่วนท้องถิ่นพิจารณาเห็นว่าจะเกิดประโยชน์ในการประสานการดำเนินงานในพื้นที่

๓. ขั้นตอนการจัดทำแผนการดำเนินงาน

๓.๑ คณะกรรมการสนับสนุนการจัดทำแผนพัฒนาท้องถิ่นรวบรวมแผนงานโครงการขององค์กรปกครองส่วนท้องถิ่น หน่วยราชการส่วนกลาง ส่วนภูมิภาค รัฐวิสาหกิจและหน่วยงานอื่นๆ ที่ดำเนินการในพื้นที่ขององค์กรปกครองส่วนท้องถิ่น แล้วจัดทำร่างแผนการดำเนินงานเสนอคณะกรรมการพัฒนาท้องถิ่น

๓.๒ คณะกรรมการพัฒนาท้องถิ่นพิจารณาร่างแผนการดำเนินงาน แล้วเสนอผู้บริหารท้องถิ่นประกาศเป็นแผนการดำเนินงาน ทั้งนี้ให้ปิดประกาศแผนการดำเนินงานภายในสิบห้าวันนับแต่วันที่ประกาศเพื่อให้ประชาชนในท้องถิ่นทราบโดยทั่วกัน และต้องปิดประกาศไว้อย่างน้อยสามสิบวัน

๔. ประโยชน์ของแผนดำเนินงาน

๔.๑ แสดงถึงความชัดเจนในการนำแผนยุทธศาสตร์การพัฒนาไปสู่การปฏิบัติ

๔.๒ แสดงความสอดคล้องกับงบประมาณรายจ่ายประจำปี

๔.๓ เพื่อความสะดวกในการปฏิบัติงานตามโครงการต่าง ๆ

๔.๔ ง่ายต่อการติดตามและประเมินผลการดำเนินงานตามแผนงาน / โครงการกิจกรรมในปีนั้น

.....

แผนภูมิขั้นตอนการจัดทำแผนการดำเนินงาน

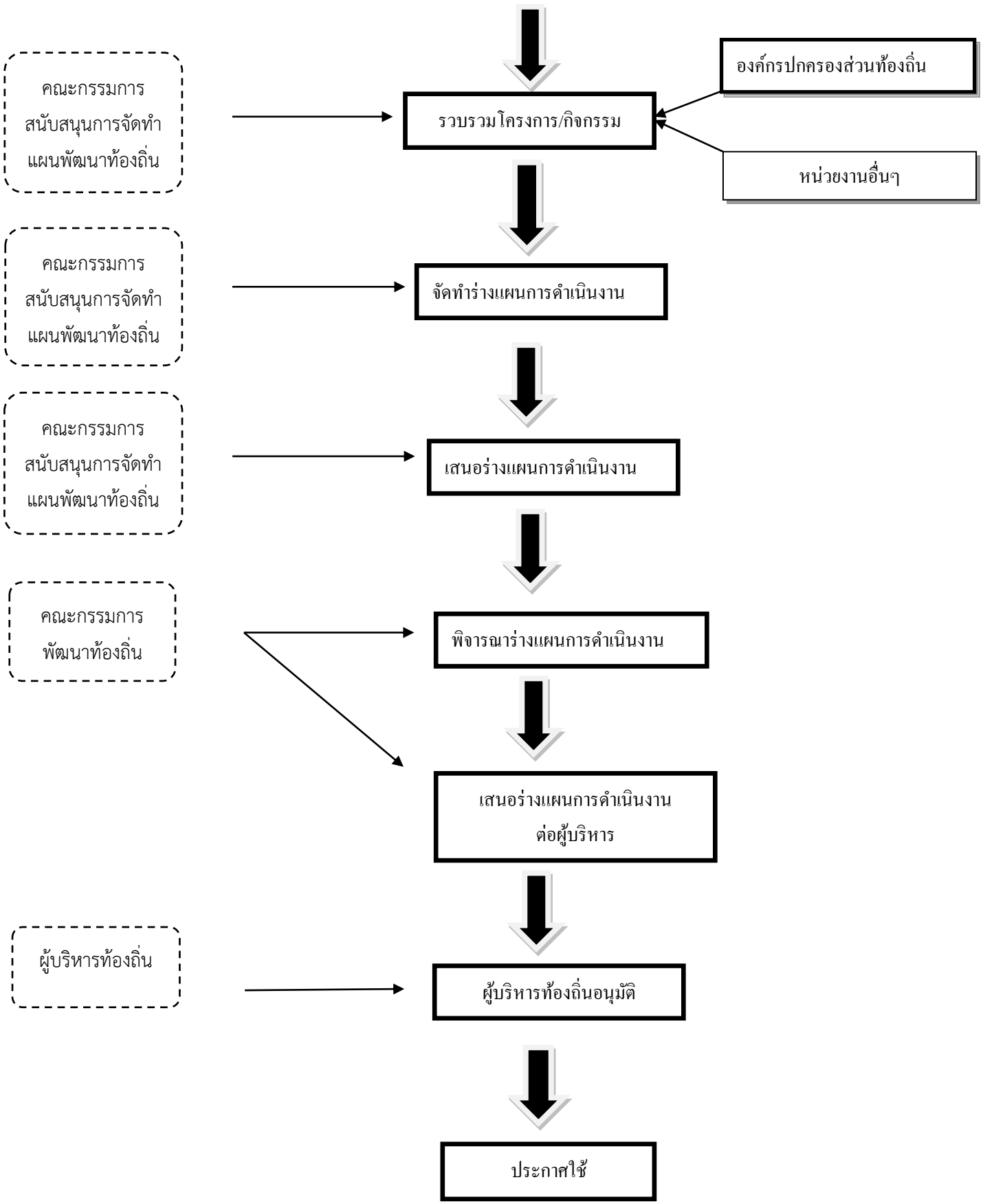

ส่วนที่ ๒

- บัญชีสรุปจำนวนโครงการและงบประมาณ

- บัญชีโครงการ / กิจกรรม / งบประมาณ

แบบ ผด.๐๑

บัญชีสรุปจำนวนโครงการและงบประมาณ
แผนการดำเนินงาน ประจำปีงบประมาณ พ.ศ. ๒๕๖๗
องค์การบริหารส่วนตำบลราชสถิตย์

ยุทธศาสตร์/แนวทางการพัฒนา	จำนวนโครงการที่ดำเนินงาน	คิดเป็นร้อยละของโครงการทั้งหมด	จำนวนงบประมาณ (บาท)	คิดเป็นร้อยละของงบประมาณทั้งหมด	หน่วยดำเนินงาน
๑. ยุทธศาสตร์การพัฒนาสังคมและคุณภาพชีวิต					
๑.๑ แผนงานบริหารทั่วไป	๓	๑๐.๗๑	๓๕,๐๐๐	๓.๔๓	สำนักปลัด
๑.๒ แผนงานรักษาความสงบภายใน	๒	๗.๑๔	๖๐,๐๐๐	๕.๘๗	สำนักปลัด
๑.๓ แผนงานการศึกษา	๑๒	๔๒.๘๖	๖๙๑,๓๐๕	๖๐.๖๔	กองการศึกษา
๑.๔ แผนงานสาธารณสุข	๑	๓.๕๗	๕๐,๐๐๐	๔.๙๐	สำนักปลัด
๑.๕ แผนงานเคหะและชุมชน	๑	๓.๕๗	๒๐,๐๐๐	๑.๙๖	สำนักปลัด
๑.๖ แผนงานสร้างความเข้มแข็งของชุมชน	๕	๑๗.๕๖	๖๐,๐๐๐	๕.๘๗	สำนักปลัด
๑.๗ แผนงานการศาสนาวัฒนธรรมและนันทนาการ	๔	๑๔.๒๙	๑๑๕,๐๐๐	๑๑.๖๐	กองการศึกษา
รวม	**๒๘**	๙๙.๗๐	๑,๐๒๑,๓๐๕	๙๔.๒๗	
๒. ยุทธศาสตร์ยุทธศาสตร์การพัฒนาโครงสร้างพื้นฐาน					
๒.๑ แผนงานบริหารทั่วไป	๓	๒๕	๓๕,๐๐๐	๒.๗๘	สำนักปลัด
๒.๒ แผนงานอุตสากรรมและการโยธา	๓	๗๕	๑,๒๒๖,๐๐๐	๙๗.๒๒	กองช่าง
รวม	๔	๑๐๐	๑,๒๖๑,๐๐๐	๑๐๐	

แบบ ผด.๐๑

บัญชีสรุปจำนวนโครงการและงบประมาณ
แผนการดำเนินงาน ประจำปีงบประมาณ พ.ศ. ๒๕๖๗
องค์การบริหารส่วนตำบลราชสถิตย์

ยุทธศาสตร์/แนวทางการพัฒนา	จำนวนโครงการที่ดำเนินงาน	คิดเป็นร้อยละของโครงการทั้งหมด	จำนวนงบประมาณ (บาท)	คิดเป็นร้อยละของงบประมาณทั้งหมด	หน่วยดำเนินงาน
๓. ยุทธศาสตร์การพัฒนาเศรษฐกิจ					
๓.๑ แผนงานสร้างความเข้มแข็งของชุมชน	๒	๑๐๐	๒๐,๐๐๐	๑๐๐	สำนักปลัด
รวม	**๒**	**๑๐๐**	**๒๐,๐๐๐**	๑๐๐	
๔. ยุทธศาสตร์การพัฒนาตำบลน่าอยู่ ควบคู่การท่องเที่ยว	๓	๑๑.๕๔		๘.๓๓	
๔.๑ แผนงานบริหารทั่วไป			๓๕,๐๐๐		สำนักปลัด
๔.๒ แผนงานรักษาความสงบภายใน	๒	๗.๖๙	๖๐,๐๐๐	๑๔.๒๙	สำนักปลัด
๔.๓ แผนงานเกษตร	๑	๓.๘๕	๕,๐๐๐	๑.๑๙	สำนักปลัด
๔.๔ แผนงานเคหะและชุมชน	๑	๓.๘๕	๒๐,๐๐๐	๔.๗๖	สำนักปลัด
๔.๕ แผนงานอุตสาหกรรมและการโยธา	๙	๓๔.๖๒	๑๒๐,๐๐๐	๒๘.๕๗	สำนักปลัด/กองคลัง
๔.๖ แผนงานสร้างความเข้มแข็งของชุมชน	๕	๑๙.๒๓	๖๐,๐๐๐	๑๔.๒๙	สำนักปลัด
๔.๗ แผนงานการศาสนาวัฒนธรรมและนันทนาการ	๔	๑๕.๓๘	๑๑๕,๐๐๐	๒๗.๓๘	กองการศึกษา
๔.๘ แผนงานงบกลาง	๑	๓.๘๕	๕,๐๐๐	๑.๑๙	สำนักปลัด
รวม	๒๖	๑๐๐	๔๒๐,๐๐๐	๑๐๐	

แบบ ผด.๐๒

จำนวนโครงการพัฒนาท้องถิ่น กิจกรรมและงบประมาณ
แผนการดำเนินงาน ประจำปีงบประมาณ พ.ศ. ๒๕๖๗
องค์การบริหารส่วนตำบลราชสถิตย์

๑. ยุทธศาสตร์ การพัฒนาสังคมและคุณภาพชีวิต

๑.๑ กลยุทธิ์/แทนวทางการพัฒนา

๑.๑ แผนงานบริหารงานทั่วไป

ลำดับที่	โครงการ/กิจกรรม	รายละเอียดของโครงการ/กิจกรรม	งบประมาณ (บาท)	สถานที่ดำเนินการ	หน่วยดำเนินการ	พ.ศ. 2566			พ.ศ.2567									ดำเนินการแล้วเสร็จ
						ต.ค.	พ.ย.	ธ.ค.	ม.ค.	ก.พ	มี.ค.	เม.ย	พ.ค	มิ.ย.	ก.ค.	ส.ค.	ก.ย.	
๑	เบี้ยยังชีพผู้สูงอายุ	เพื่อส่งเสริมคุณภาพชีวิต	๓,๖๙๐,๐๐๐	ตำบลราชสถิตย์	สำนักปลัด	←	—	—	—	—	—	—	—	—	—	—	→	
๒	เบี้ยยังชีพคนพิการ	เพื่อส่งเสริมคุณภาพชีวิต	๑,๐๐๐,๐๐๐	ตำบลราชสถิตย์	สำนักปลัด	←	—	—	—	—	—	—	—	—	—	—	→	
๓	เบี้ยยังชีพผู้ป่วยเอดส์	เพื่อส่งเสริมคุณภาพชีวิต	๔๕,๐๐๐	ตำบลราชสถิตย์	สำนักปลัด	←	—	—	—	—	—	—	—	—	—	—	→	

๑.๒ แผนงานการรักษาความสงบภายใน

ลำดับที่	โครงการ/กิจกรรม	รายละเอียดของโครงการ/กิจกรรม	งบประมาณ (บาท)	สถานที่ดำเนินการ	หน่วยดำเนินการ	พ.ศ. 2566			พ.ศ.2567									ดำเนินการแล้วเสร็จ
						ต.ค.	พ.ย.	ธ.ค.	ม.ค.	ก.พ.	มี.ค.	เม.ย.	พ.ค.	มิ.ย.	ก.ค.	ส.ค.	ก.ย.	
๑.	โครงการป้องกันและลดอุบัติเหตุทางถนน	เพื่อจ่ายเป็นค่าใช้จ่ายในการดำเนินโครงการป้องกันและลดอุบัติเหตุทางถนนเทศกาลต่างๆ เช่นสงกรานต์ ปีใหม่	๓๐,๐๐๐	พื้นที่ตำบลราชสถิตย์หมู่ที่ ๑-๗	สำนักปลัด			↔	↔		↔	↔						
๒.	โครงการศูนย์ช่วยเหลือประชาชน องค์การบริหารส่วนตำบลราชสถิตย์	เพื่อช่วยเหลือประชาชนที่ได้รับความเดือดร้อน หรือไม่สามารถช่วยเหลือตัวเองได้ในการดำรงชีพและบรรเทาความเดือดร้อน	๓๐,๐๐๐	พื้นที่ตำบลราชสถิตย์หมู่ที่ ๑-๗	สำนักปลัด	←	—	—	—	—	—	—	—	—	—	—	→	

แบบ ผด.๐๒

บัญชีโครงการ/กิจกรรม/งบประมาณ
แผนการดำเนินงาน ประจำปีงบประมาณ พ.ศ. ๒๕๖๗
องค์การบริหารส่วนตำบลราชสถิตย์

๑. ยุทธศาสตร์ การพัฒนาสังคมและคุณภาพชีวิต

๑.๓ แผนงานการศึกษา

ลำดับที่	โครงการ/กิจกรรม	รายละเอียดของโครงการ/กิจกรรม	งบประมาณ (บาท)	สถานที่ดำเนินการ	หน่วยดำเนินการ	พ.ศ. 2566			พ.ศ.2567									ดำเนินการแล้วเสร็จ
						ต.ค.	พ.ย.	ธ.ค.	ม.ค.	ก.พ.	มี.ค.	เม.ย.	พ.ค.	มิ.ย.	ก.ค.	ส.ค.	ก.ย.	
๑	โครงการจิตอาสาพัฒนาวัดและร่วมทำบุญวันธรรมสวนะ	เพื่อจ่ายเป็นค่าจัดซื้อวัสดุอุปกรณ์ต่างๆในการทำความสะอาดและการปรับปรุงภูมิทัศน์และกิจกรรมต่างๆ	๑๐,๐๐๐	อบต.ราชสถิตย์	กองการศึกษา	←											→	
๒	โครงการจัดงานรัฐพิธีอำเภอไชโย	เพื่ออุดหนุนที่ว่าการอำเภอไชโยสำหรับดำเนินการจัดการรัฐพิธี และงานสืบสาน อนุรักษ์วัฒนธรรมประเพณีท้องถิ่น	๑๐,๐๐๐	อำเภอไชโย	กองการศึกษา	←											→	
๓	โครงการเสริมสร้างศักยภาพบุคลากรและอุปกรณ์เพื่อรับรองการถ่ายโอนภารกิจการจัดการศึกษาทั้งในระบบและนอกระบบ	เพื่อเพิ่มประสิทธิภาพในการปฏิบัติงานและเตรียมความพร้อมในการจัดการศึกษาได้ตรงเป้าหมาย	๕,๐๐๐	ศูนย์พัฒนาเด็กเล็กตำบลราชสถิตย์	กองการศึกษา	←											→	

แบบ ผด.๐๒

บัญชีโครงการ/กิจกรรม/งบประมาณ
แผนการดำเนินงาน ประจำปีงบประมาณ พ.ศ. ๒๕๖๗
องค์การบริหารส่วนตำบลราชสถิตย์

๑. ยุทธศาสตร์ การพัฒนาสังคมและคุณภาพชีวิต

๑.๓ แผนงานการศึกษา

ลำดับที่	โครงการ/กิจกรรม	รายละเอียดของโครงการ/กิจกรรม	งบประมาณ (บาท)	สถานที่ดำเนินการ	หน่วยดำเนินการ	พ.ศ. 2566			พ.ศ.2567									ดำเนินการแล้วเสร็จ
						ต.ค.	พ.ย.	ธ.ค.	ม.ค.	ก.พ.	มี.ค.	เม.ย.	พ.ค.	มิ.ย.	ก.ค.	ส.ค.	ก.ย.	
๔	โครงการนำเด็กส่งสถานพยาบาล	เพื่อนำเด็กนักเรียนปฐมวัยส่งสถานพยาบาลเมื่อเกิดอุบัติเหตุแก่นักเรียนปฐมวัย	๑,๐๐๐	ศูนย์พัฒนาเด็กเล็กตำบลราชสถิตย์	กองการศึกษา	←											→	
๕	โครงการสนับสนุนค่าใช้จ่ายการบริหารสถานศึกษา (ค่าจัดการเรียนการสอน)	เพื่อพัฒนาและส่งเสริมด้านการศึกษา	๓๖,๗๒๐	ศูนย์พัฒนาเด็กเล็กตำบลราชสถิตย์	กองการศึกษา	←											→	
๖	โครงการสนับสนุนค่าใช้จ่ายการบริหารสถานศึกษา (ค่าหนังสือเรียน, ค่าอุปกรณ์การเรียน, ค่าเครื่องแบบนักเรียน, ค่ากิจกรรมพัฒนาผู้เรียน)	เพื่อพัฒนาและส่งเสริมด้านการศึกษา	๑๙,๑๘๕	ศูนย์พัฒนาเด็กเล็กตำบลราชสถิตย์	กองการศึกษา	←											→	

แบบ ผด.๐๒

บัญชีโครงการ/กิจกรรม/งบประมาณ
แผนการดำเนินงาน ประจำปีงบประมาณ พ.ศ. ๒๕๖๗
องค์การบริหารส่วนตำบลราชสถิตย์

๑. ยุทธศาสตร์ การพัฒนาสังคมและคุณภาพชีวิต

๑.๓ แผนงานการศึกษา

ลำดับที่	โครงการ/กิจกรรม	รายละเอียดของโครงการ/กิจกรรม	งบประมาณ (บาท)	สถานที่ดำเนินการ	หน่วยดำเนินการ	พ.ศ. 2566			พ.ศ.2567									ดำเนิน การแล้วเสร็จ
						ต.ค.	พ.ย.	ธ.ค.	ม.ค.	ก.พ.	มี.ค.	เม.ย.	พ.ค.	มิ.ย.	ก.ค.	ส.ค.	ก.ย.	
๗	โครงการพัฒนาและเพิ่มประสิทธิภาพแก่บุคลากร	เพื่อศึกษาอบรมเพิ่มพูนความรู้ความสามารถ	๑๕,๐๐๐	ศูนย์พัฒนาเด็กเล็กตำบลราชสถิตย์	กองการศึกษา	↔	↔	↔	↔	↔	↔	↔	↔	↔	↔	↔	↔	
๘	โครงการสนับสนุนค่าใช้จ่ายการบริหารสถานศึกษา (อาหารกลางวันสำหรับนักเรียนศูนย์พัฒนาเด็กเล็กองค์การบริหารส่วนตำบลราชสถิตย์	เพื่อจัดหาอาหารกลางวันสำหรับเด็กปฐมวัยในศูนย์พัฒนาเด็กเล็กในพื้นที่ตำบลราชสถิตย์	๑๗๖,๔๐๐	๑.ศูนย์พัฒนาเด็กเล็กตำบลราชสถิตย์ ๒.โรงเรียนวัดวงษ์ภาศน์	กองการศึกษา	↔	↔	↔	↔	↔	↔	↔	↔	↔	↔	↔	↔	
๙	โครงการมุมหนังสือราชสถิตย์	เพื่อจ่ายเป็นค่าใช้จ่ายในการจัดหาสื่อสิ่งพิมพ์ หนังสือ วารสาร บทความ เอกสารต่างๆเพื่อพัฒนา เพิ่มพูนทักษะการอ่านหนังสือ	๕,๐๐๐	อบต.ราชสถิตย์	กองการศึกษา	↔	↔	↔	↔	↔	↔	↔	↔	↔	↔	↔	↔	
๑๐	โครงการวันเด็กแห่งชาติ	เพื่อจ่ายเป็นค่าใช้จ่ายตามโครงการวันเด็กแห่งชาติ เช่น ค่าจัดซื้อของขวัญสำหรับเด็กทุกคนที่เข้าร่วมงานวันเด็กแห่งชาติ	๒๐,๐๐๐	ศูนย์พัฒนาเด็กเล็กตำบลราชสถิตย์	กองการศึกษา				↔									

แบบ ผด.๐๒

บัญชีโครงการ/กิจกรรม/งบประมาณ
แผนการดำเนินงาน ประจำปีงบประมาณ พ.ศ. ๒๕๖๗
องค์การบริหารส่วนตำบลราชสถิตย์

๑. ยุทธศาสตร์ การพัฒนาสังคมและคุณภาพชีวิต

๑.๓ แผนงานการศึกษา

ลำดับที่	โครงการ/กิจกรรม	รายละเอียดของโครงการ/กิจกรรม	งบประมาณ (บาท)	สถานที่ดำเนินการ	หน่วยดำเนินการ	พ.ศ. 2566			พ.ศ.2567									ดำเนิน การแล้วเสร็จ
						ต.ค.	พ.ย.	ธ.ค.	ม.ค.	ก.พ.	มี.ค.	เม.ย.	พ.ค.	มิ.ย.	ก.ค.	ส.ค.	ก.ย.	
๑๑	โครงการเงินอุดหนุนค่าใช้จ่ายในการบริหารสถานศึกษา	เพื่อสนับสนุนค่าใช้จ่ายการบริหารสถานศึกษา (อาหารกลางวัน) โรงเรียนวัดวงษ์ภาศน์ สังกัดสำนักงานเขตพื้นที่การศึกษา (สพฐ.) จำนวน ๙๐ คน อัตรามื้อละ ๒๐ บาทต่อคน จำนวน ๒๐๐ วัน	๓๗๘,๐๐๐	โรงเรียนวัดวงษ์ภาศน์	กองการศึกษา	←	—	→	→				←	—	—	—	→	
๑๒	โครงการทัศนศึกษาตามแหล่งเรียนรู้เด็กปฐมวัย	เพื่อจ่ายเป็นค่าใช้จ่ายสำหรับการนำนักเรียนออกไปเรียนรู้นอกสถานที่ เป็นส่วนหนึ่งในกิจกรรมพัฒนาผู้เรียน	๑๐,๐๐๐	ศูนย์พัฒนาเด็กเล็กตำบลราชสถิตย์	กองการศึกษา	←	—	—	—	—	—	—	—	—	—	—	→	
๑๓	อาหารเสริม (นม)	เพื่อจัดอาหารเสริม (นม)ให้นักเรียนในพื้นที่ตำบลราชสถิตย์	๑๘๗,๒๐๐	ศูนย์พัฒนาเด็กเล็กตำบลราชสถิตย์	กองการศึกษา	←	—	—	—	—	—	—	—	—	—	—	→	

แบบ ผด.๐๒

บัญชีโครงการ/กิจกรรม/งบประมาณ
แผนการดำเนินงาน ประจำปีงบประมาณ พ.ศ. ๒๕๖๗
องค์การบริหารส่วนตำบลราชสถิตย์

๑. ยุทธศาสตร์ การพัฒนาสังคมและคุณภาพชีวิต

๑.๔ แผนงานสาธารณสุข

ลำดับที่	โครงการ/กิจกรรม	รายละเอียดของโครงการ/กิจกรรม	งบประมาณ (บาท)	สถานที่ดำเนินการ	หน่วยดำเนินการ	พ.ศ. 2566			พ.ศ.2567									ดำเนิน การแล้วเสร็จ
						ต.ค.	พ.ย.	ธ.ค.	ม.ค.	ก.พ.	มี.ค.	เม.ย.	พ.ค.	มิ.ย.	ก.ค.	ส.ค.	ก.ย.	
๑	โครงการป้องกันโรคติดต่อและการแพร่ระบาดของโรค	เพื่อจ่ายเป็นค่าใช้จ่ายโครงการป้องกันและระงับโรคติดต่อ เช่น โรคไข้เลือดออก โรคพิษสุนัขบ้า โรคไข้หวัด	๕๐,๐๐๐	ตำบลราชสถิตย์ หมู่ที่ ๑-๗	สำนักปลัด	←	—	—	—	—	—	—	—	—	—	—	→	

แบบ ผด.๐๒

บัญชีโครงการ/กิจกรรม/งบประมาณ
แผนการดำเนินงาน ประจำปีงบประมาณ พ.ศ. ๒๕๖๗
องค์การบริหารส่วนตำบลราชสถิตย์

๑. ยุทธศาสตร์ การพัฒนาสังคมและคุณภาพชีวิต

๑.๕ แผนงานสร้างความเข้มแข็งของชุมชน

ลำดับที่	โครงการ/กิจกรรม	รายละเอียดของโครงการ/กิจกรรม	งบประมาณ (บาท)	สถานที่ดำเนินการ	หน่วยดำเนินการ	พ.ศ. 2566			พ.ศ.2567									ดำเนิน การแล้วเสร็จ
						ต.ค.	พ.ย.	ธ.ค.	ม.ค.	ก.พ.	มี.ค.	เม.ย.	พ.ค.	มิ.ย.	ก.ค.	ส.ค.	ก.ย.	
๑.	โครงการโรงเรียนผู้สูงอายุตำบลราชสถิตย์	เพื่อสร้างพื้นที่และโอกาสให้ผู้สูงอายุเข้าร่วมกิจกรรมในการพัฒนาความสามารถในการดูแลรักษาสุขภาพตนเองและผู้สูงอายุด้วยกัน	๒๐,๐๐๐	ผู้สูงอายุภายในตำบลราชสถิตย์	สำนักปลัด	←	—	—	—	—	—	—	—	—	—	—	→	

แบบ ผด.๐๒

บัญชีโครงการ/กิจกรรม/งบประมาณ

แผนการดำเนินงาน ประจำปีงบประมาณ พ.ศ. ๒๕๖๗

องค์การบริหารส่วนตำบลราชสถิตย์

๒. ยุทธศาสตร์ การพัฒนาโครงสร้างพื้นฐาน

๒.๑ งานก่อสร้าง

ลำดับที่	โครงการ/กิจกรรม	รายละเอียดของโครงการ/กิจกรรม	งบประมาณ(บาท)	สถานที่ดำเนินการ	หน่วยดำเนินการ	พ.ศ. 2566			พ.ศ.2567									ดำเนิน การแล้วเสร็จ
						ต.ค.	พ.ย.	ธ.ค.	ม.ค.	ก.พ.	มี.ค.	เม.ย.	พ.ค.	มิ.ย.	ก.ค.	ส.ค.	ก.ย.	
๑	โครงการก่อสร้างโครงตะแกรงเหล็กฉีกป้องกันนกของระบบประปาบาดาล หมู่ที่ ๑,๒,๔,๕,๖,๗	เพื่อจ่ายเป็นค่าดำเนินโครงการก่อสร้างโครงตะแกรงเหล็กฉีกป้องกันนกของระบบประปาบาดาล หมู่ที่๑,๒,๔,๕,๖,๗ รวม 8 จุด	๖๕๖,๐๐๐	หมู่ที่ ๑,๒,๔,๕,๖,๗	**กองช่าง**	←											→	
๒.	โครงการซ่อมแซมถนนคอนกรีตเสริมเหล็กสายทางซอยวัดท่อนจันทร์ หมู่ที่ 1	เพื่อจ่ายเป็นค่าดำเนินโครงการซ่อมแซมถนนคอนกรีตเสริมเหล็กสายทางซอยวัดท่อนจันทร์ หมู่ที่ 1 ซึ่งมีรายละเอียดลักษณะ ปริมาณงาน คุณภาพงาน ดังนี้ - โดยทำการซ่อมแซมถนนคอนกรีตเสริมเหล็กสายทางซอยวัดท่อนจันทร์ หมู่ที่ 1	๖๖,๔๙๐	หมู่ที่ ๑	**กองช่าง**	←											→	

แบบ ผด.๐๒

บัญชีโครงการ/กิจกรรม/งบประมาณ
แผนการดำเนินงาน ประจำปีงบประมาณ พ.ศ. ๒๕๖๗
องค์การบริหารส่วนตำบลราชสถิตย์

๒. ยุทธศาสตร์ การพัฒนาโครงสร้างพื้นฐาน

๒.๑ งานก่อสร้าง

ลำดับที่	โครงการ/กิจกรรม	รายละเอียดของโครงการ/กิจกรรม	งบประมาณ (บาท)	สถานที่ดำเนินการ	หน่วยดำเนินการ	พ.ศ. 2566			พ.ศ.2567									ดำเนิน การแล้วเสร็จ
						ต.ค.	พ.ย.	ธ.ค.	ม.ค.	ก.พ.	มี.ค.	เม.ย.	พ.ค.	มิ.ย.	ก.ค.	ส.ค.	ก.ย.	
๓.	โครงการก่อสร้างบานประตูเปิด-ปิด ระบายน้ำจุดสะพานปูน หมู่ที่ 1	เพื่อจ่ายเป็นค่าดำเนินโครงการก่อสร้างบานประตูเปิด-ปิด ระบายน้ำจุดสะพานปูน หมู่ที่ 1 ซึ่งมีรายละเอียดลักษณะ ปริมาณงาน คุณภาพงาน ดังนี้ - โดยทำการก่อสร้างบานประตูเปิด-ปิด ระบายน้ำจุดสะพานปูน หมู่ที่ 1 บานประตูเปิด-ปิด ขนาด 20 นิ้ว พร้อมคอนกรีตเสริมเหล็กปากท่อ (หูช้าง)	๓๕,๐๐๐	หมู่ที่ ๑	**กองช่าง**	←	—	—	—	—	—	—	—	—	—	—	→		
๔.	โครงการก่อสร้างท่อระบายน้ำ คสล. ซอยกลางหมู่บ้าน (ศาลาประชาคม) หมู่ที่ 2	เพื่อจ่ายเป็นค่าดำเนินโครงการก่อสร้างท่อระบายน้ำ คสล. ซอยกลางหมู่บ้าน (ศาลาประชาคม) หมู่ที่ 2 ซึ่งมีรายละเอียดลักษณะ ปริมาณงาน คุณภาพงาน ดังนี้ งานท่อกลมคอนกรีตเสริมเหล็กขนาด Ø 0.40 เมตร ชั้น 3 จำนวน 258 ท่อน พร้อมบ่อพัก และติดตั้งป้ายโครงการ 1 ป้าย และป้ายประชาสัมพันธ์โครงการ 1 ป้าย (ก่อสร้างตามแบบ อบต.ราชสถิตย์กำหนด)	๓๔๙,๐๐๐	หมู่ที่ ๒	**กองช่าง**	←	—	—	—	—	—	—	—	—	—	—	→		

แบบ ผด.๐๒

บัญชีโครงการ/กิจกรรม/งบประมาณ
แผนการดำเนินงาน ประจำปีงบประมาณ พ.ศ. ๒๕๖๗
องค์การบริหารส่วนตำบลราชสถิตย์

๒. ยุทธศาสตร์ การพัฒนาโครงสร้างพื้นฐาน

๒.๑ งานก่อสร้าง

ลำดับที่	โครงการ/กิจกรรม	รายละเอียดของโครงการ/กิจกรรม	งบประมาณ (บาท)	สถานที่ดำเนินการ	หน่วยดำเนินการ	พ.ศ. 2566			พ.ศ.2567									ดำเนินการแล้วเสร็จ
						ต.ค.	พ.ย.	ธ.ค.	ม.ค.	ก.พ.	มี.ค.	เม.ย.	พ.ค.	มิ.ย.	ก.ค.	ส.ค.	ก.ย.	
๕.	โครงการวางท่อ PVC ระบายน้ำทิ้ง พร้อมอุปกรณ์ จุดบ้านนางจุ๋ม หมู่ที่ 2	เพื่อจ่ายเป็นค่าดำเนินโครงการวางท่อ PVC ระบายน้ำทิ้ง พร้อมอุปกรณ์ จุดบ้านนางจุ๋ม หมู่ที่ 2 ซึ่งมีรายละเอียดลักษณะ ปริมาณงาน คุณภาพงาน ดังนี้ - โดยทำการวางท่อ PVC ระบายน้ำทิ้ง พร้อมอุปกรณ์ จุดบ้านนางจุ๋ม หมู่ที่ 2 ท่อพีวีซี ขนาด Ø 3 นิ้ว ชั้น 13.5 ปลายบาน พร้อมอุปกรณ์	๓๕,๑๔๐	หมู่ที่ ๒	**กองช่าง**	←	—	—	—	—	—	—	—	—	—	—	→	
๖.	โครงการก่อสร้างท่อระบายน้ำ คสล. บริเวณบ้านนางวรรณา โพธิ์เสือ ถึงบ้านนายสมคิด ศิริสุข หมู่ที่ 4	เพื่อจ่ายเป็นค่าดำเนินการก่อสร้างท่อระบายน้ำ คสล. บริเวณบ้านนางวรรณา โพธิ์เสือ ถึงบ้านนายสมคิด ศิริสุข หมู่ที่ 4 ซึ่งมีรายละเอียดลักษณะ ปริมาณงาน คุณภาพงาน ดังนี้ - โดยทำการก่อสร้างท่อระบายน้ำ คสล. บริเวณบ้านนางวรรณา โพธิ์เสือ ถึงบ้านนายสมคิด ศิริสุข หมู่ที่ 4 งานท่อกลมคอนกรีตเสริมเหล็ก ขนาด Ø 0.40 เมตร ชั้น 3 จำนวน 174 ท่อน พร้อม บ่อพัก และติดตั้งป้ายโครงการ 1 ป้าย (ก่อสร้างตามแบบ อบต.ราชสถิตย์กำหนด)	๒๖๓,๐๐๐	หมู่ที่ ๔	**กองช่าง**	←	—	—	—	—	—	—	—	—	—	—	→	

แบบ ผด.๐๒

บัญชีโครงการ/กิจกรรม/งบประมาณ
แผนการดำเนินงาน ประจำปีงบประมาณ พ.ศ. ๒๕๖๗
องค์การบริหารส่วนตำบลราชสถิตย์

๒. ยุทธศาสตร์ การพัฒนาโครงสร้างพื้นฐาน

๒.๑ งานก่อสร้าง

ลำดับที่	โครงการ/กิจกรรม	รายละเอียดของโครงการ/กิจกรรม	งบประมาณ (บาท)	สถานที่ดำเนินการ	หน่วยดำเนินการ	พ.ศ. 2566			พ.ศ.2567									ดำเนิน การแล้วเสร็จ
						ต.ค.	พ.ย.	ธ.ค.	ม.ค.	ก.พ.	มี.ค.	เม.ย.	พ.ค.	มิ.ย.	ก.ค.	ส.ค.	ก.ย.	
๗.	โครงการก่อสร้างท่อระบายน้ำ คสล. ทางเข้าวัดปราสาท หมู่ที่ 5	เพื่อจ่ายเป็นค่าดำเนินโครงการก่อสร้างท่อระบายน้ำ คสล. ทางเข้าวัดปราสาท หมู่ที่ 5 ซึ่งมีรายละเอียดลักษณะ ปริมาณ คุณภาพงาน ดังนี้ - โดยทำการก่อสร้างท่อระบายน้ำ คสล. ทางเข้าวัดปราสาท หมู่ที่ 5 งานท่อกลมคอนกรีตเสริมเหล็กขนาด ∅ 0.40 เมตร ชั้น 3 จำนวน 233 ท่อน และติดตั้งป้ายโครงการ 1 ป้าย(ก่อสร้างตามแบบ อบต. ราชสถิตย์กำหนด)	๔๘๐,๐๐๐	หมู่ที่ ๕	**กองช่าง**	←	—	—	—	—	—	—	—	—	—	—	→	
๘.	เงินอุดหนุนขยายเขตไฟฟ้าสาธารณะ หมู่ที่ 3 ถึงลานตากข้าว หมู่ที่ 3	เพื่อจ่ายเป็นค่าใช้จ่ายเงินอุดหนุนขยายเขตไฟฟ้าสาธารณะ หมู่ที่ 3 ถึงลานตากข้าว หมู่ที่ 3	๔๐๕,๐๐๐	หมู่ที่ ๓	**กองช่าง**	←	—	—	—	—	—	—	—	—	—	—	→	
๙.	เงินอุดหนุนขยายเขตไฟฟ้าสาธารณะ หมู่ที่ 7 โรงไก่ทองคำถึงประตูระบายน้ำ	เพื่อจ่ายเป็นค่าใช้จ่ายเงินอุดหนุนขยายเขตไฟฟ้าสาธารณะ หมู่ที่ 7 โรงไก่ทองคำถึงประตูระบายน้ำ	๑๖๕,๐๐๐	หมู่ที่ ๗	**กองช่าง**	←	—	—	—	—	—	—	—	—	—	—	→	

แบบ ผด.๐๒

บัญชีโครงการ/กิจกรรม/งบประมาณ
แผนการดำเนินงาน ประจำปีงบประมาณ พ.ศ. ๒๕๖๗
องค์การบริหารส่วนตำบลราชสถิตย์

๓. ยุทธศาสตร์ ยุทธศาสตร์การพัฒนาตำบลน่าอยู่ ควบคู่การท่องเที่ยว

๓.๑ แผนงานบริหารงานทั่วไป

ลำดับที่	โครงการ/กิจกรรม	รายละเอียดของโครงการ/กิจกรรม	งบประมาณ (บาท)	สถานที่ดำเนินการ	หน่วยดำเนินการ	พ.ศ. 2566			พ.ศ.2567									ดำเนิน การแล้วเสร็จ
						ต.ค.	พ.ย.	ธ.ค.	ม.ค.	ก.พ.	มี.ค.	เม.ย.	พ.ค.	มิ.ย.	ก.ค.	ส.ค.	ก.ย.	
๑.	โครงการประเมินความพึงพอใจของประชาชนที่มีต่อการให้บริการของ อบต.ราชสถิตย์	โครงการประเมินความพึงพอใจของประชาชนที่มีต่อการให้บริการของ อบต.ราชสถิตย์เพื่อจ่ายเป็นค่าจ้างเหมาเหมาบริการสถาบันการศึกษาระดับอุดมศึกษาจากภายในหรือภายนอกเป็นหน่วยสำรวจประชาชนเจ้าหน้าที่ของรัฐ หน่วยงานของรัฐ หน่วยงานเอกชนที่มารับบริการหรือติดต่อองค์การบริหารส่วนตำบลราชสถิตย์	๒๐,๐๐๐	ตำบลราชสถิตย์	สำนักปลัด				←	—	—	—	—	—	—	—	→	
๒.	โครงการปกป้องสถาบันสำคัญของชาติสถาบันพระมหากษัตริย์	เพื่อปกป้องเทิดทูลสถาบันพระมหากษัตริย์ของชาติและดำเนินการเกี่ยวกับการใช้และตกแต่งสถานที่อบรม เกี่ยวกับพิธีเปิดและปิดรวมทั้งวัสดุเครื่องเขียนและอุปกรณ์ เอกสารและสิ่งพิมพ์ คู่มือสำหรับผู้เข้ารับการฝึกอบรม วิทยากรในการอบรม	๕,๐๐๐	ตำบลราชสถิตย์	สำนักปลัด				←	—	—	—	—	—	—	—	→	

แบบ ผด.๐๒

บัญชีโครงการ/กิจกรรม/งบประมาณ
แผนการดำเนินงาน ประจำปีงบประมาณ พ.ศ. ๒๕๖๗
องค์การบริหารส่วนตำบลราชสถิตย์

๓. ยุทธศาสตร์ ยุทธศาสตร์การพัฒนาตำบลน่าอยู่ ควบคู่การท่องเที่ยว

๓.๑ แผนงานบริหารงานทั่วไป

ลำดับที่	โครงการ/กิจกรรม	รายละเอียดของโครงการ/กิจกรรม	งบประมาณ (บาท)	สถานที่ดำเนินการ	หน่วยดำเนินการ	พ.ศ. 2566			พ.ศ.2567									ดำเนิน การแล้วเสร็จ
						ต.ค.	พ.ย.	ธ.ค.	ม.ค.	ก.พ.	มี.ค.	เม.ย.	พ.ค.	มิ.ย.	ก.ค.	ส.ค.	ก.ย.	
๓.	โครงการเงินอุดหนุนศูนย์ปฏิบัติการร่วมในการช่วยเหลือประชาชนขององค์กรปกครองส่วนท้องถิ่น	เพื่ออุดหนุนศูนย์ปฏิบัติการร่วมในการช่วยเหลือประชาชนขององค์กรปกครองส่วนท้องถิ่นในการดำเนินงานของศูนย์ ประจำปี ๒๕๖๕	๓๐,๐๐๐	ตำบลราชสถิตย์	สำนักปลัด	←											→	
๔.	เงินอุดหนุนเหล่ากาชาดจังหวัดอ่างทอง	เพื่ออุดหนุนเหล่ากาชาดจังหวัดอ่างทอง ประจำปี ๒๕๖๕	๕,๐๐๐	กาชาดจังหวัดอ่างทอง	สำนักปลัด	←											→	

แบบ ผด.๐๒

บัญชีโครงการ/กิจกรรม/งบประมาณ

แผนการดำเนินงาน ประจำปีงบประมาณ พ.ศ. ๒๕๖๗

องค์การบริหารส่วนตำบลราชสถิตย์

๔. ยุทธศาสตร์ ยุทธศาสตร์การพัฒนาตำบลน่าอยู่ ควบคู่การท่องเที่ยว

๔.๒ แผนงานสิ่งแวดล้อมและทรัพยากรธรรมชาติ

ลำดับที่	โครงการ/กิจกรรม	รายละเอียดของโครงการ/กิจกรรม	งบประมาณ (บาท)	สถานที่ดำเนินการ	หน่วยดำเนินการ	พ.ศ. 2566			พ.ศ.2567									ดำเนิน การแล้วเสร็จ
						ต.ค.	พ.ย.	ธ.ค.	ม.ค.	ก.พ.	มี.ค.	เม.ย.	พ.ค.	มิ.ย.	ก.ค.	ส.ค.	ก.ย.	
๑.	โครงการอนุรักษ์ทรัพยากรธรรมชาติและสิ่งแวดล้อม	๑.เพื่อเพิ่มจำนวนพื้นที่ป่าไม้ ๒.เพื่อบำรุงรักษาป่าไม้ให้สวยงาม	๕,๐๐๐	พื้นที่ตำบลราชสถิตย์ หมู่ ๑-๗	สำนักปลัด				←	—	—	—	—	—	—	—	→	

แบบ ผด.๐๒

บัญชีโครงการ/กิจกรรม/งบประมาณ
แผนการดำเนินงาน ประจำปีงบประมาณ พ.ศ. ๒๕๖๗
องค์การบริหารส่วนตำบลราชสถิตย์

๔. ยุทธศาสตร์ ยุทธศาสตร์การพัฒนาตำบลน่าอยู่ ควบคู่การท่องเที่ยว

๔.๓ แผนงานเคหะและชุมชน

ลำดับที่	โครงการ/กิจกรรม	รายละเอียดของโครงการ/กิจกรรม	งบประมาณ (บาท)	สถานที่ดำเนินการ	หน่วยดำเนินการ	พ.ศ. 2566			พ.ศ.2567									ดำเนิน การแล้วเสร็จ
						ต.ค.	พ.ย.	ธ.ค.	ม.ค.	ก.พ.	มี.ค.	เม.ย.	พ.ค.	มิ.ย.	ก.ค.	ส.ค.	ก.ย.	
๑	โครงการบริหารจัดการขยะมูลฝอยตำบลราชสถิตย์	เพื่อจัดโครงการประชุมชี้แจงการบริหารจัดการขยะมูลฝอยและสิ่งปฏิกูล	๒๐,๐๐๐	พื้นที่ตำบลราชสถิตย์ หมู่ ๑-๗	สำนักปลัด	←											→	
๒.	โครงการบริหารเพิ่มศักยภาพในการกำจัดขยะมูลฝอยและสิ่งปฏิกูล	เพื่อจ่ายเป็นค่าบริการสถานที่ในการกำจัดขยะมูลฝอยและสิ่งปฏิกูล	๑๐๐,๐๐๐	ตำบลราชสถิตย์	สำนักปลัด	←											→	

แบบ ผด.๐๒

บัญชีโครงการ/กิจกรรม/งบประมาณ

แผนการดำเนินงาน ประจำปีงบประมาณ พ.ศ. ๒๕๖๗

องค์การบริหารส่วนตำบลราชสถิตย์

๔. ยุทธศาสตร์ ยุทธศาสตร์การพัฒนาตำบลน่าอยู่ ควบคู่การท่องเที่ยว

๔.๔ แผนงานสร้างความเข้มแข็งของชุมชน

ลำดับที่	โครงการ/กิจกรรม	รายละเอียดของโครงการ/กิจกรรม	งบประมาณ (บาท)	สถานที่ดำเนินการ	หน่วยดำเนินการ	พ.ศ. 2566			พ.ศ.2567									ดำเนิน การแล้วเสร็จ
						ต.ค.	พ.ย.	ธ.ค.	ม.ค.	ก.พ.	มี.ค.	เม.ย.	พ.ค.	มิ.ย.	ก.ค.	ส.ค.	ก.ย.	
๑.	โครงการจัดทำและประสานแผนพัฒนาท้องถิ่น	เพื่อนำข้อมูลมาจัดทำแผนพัฒนาองค์การบริหารส่วนตำบล	๕,๐๐๐	ตำบลราชสถิตย์	สำนักปลัด	←	—	—	—	—	—	—	—	—	—	—	→	
๒.	โครงการจัดทำเวทีประชาคม	๑.เพื่อนำข้อมูลมาจัดทำแผนพัฒนาองค์การบริหารส่วนตำบล ๒.เพื่อให้ประชาชนได้มีส่วนร่วมเสนอความคิดเห็น	๑๐,๐๐๐	ตำบลราชสถิตย์	สำนักปลัด	←	—	—	—	—	—	—	—	—	—	—	→	
๓.	โครงการส่งเสริมสนับสนุน การสร้างความปรองดองและสมานฉันท์	เพื่อสร้างทัศนคติที่ดีในการอยู่ร่วมกันอย่างสมานฉันท์โดยเน้นการมีส่วนร่วมของประชาชน	๕,๐๐๐	ประชาชนตำบลราชสถิตย์ หมู่ที่ ๑-๗	สำนักปลัด					←	—	—	—	—	—	→		

แบบ ผด.๐๒

บัญชีโครงการ/กิจกรรม/งบประมาณ
แผนการดำเนินงาน ประจำปีงบประมาณ พ.ศ. ๒๕๖๗
องค์การบริหารส่วนตำบลราชสถิตย์

๔. ยุทธศาสตร์ ยุทธศาสตร์การพัฒนาตำบลน่าอยู่ ควบคู่การท่องเที่ยว

๔.๕ แผนงานการศาสนาวัฒนธรรมและนันทนาการ

ลำดับที่	โครงการ/กิจกรรม	รายละเอียดของโครงการ/กิจกรรม	งบประมาณ (บาท)	สถานที่ดำเนินการ	หน่วยดำเนินการ	พ.ศ. 2566			พ.ศ.2567									ดำเนิน การแล้วเสร็จ
						ต.ค.	พ.ย.	ธ.ค.	ม.ค.	ก.พ.	มี.ค.	เม.ย.	พ.ค.	มิ.ย.	ก.ค.	ส.ค.	ก.ย.	
๑.	โครงการส่งเสริมอนุรักษ์วัฒนธรรมประเพณีท้องถิ่นไทย	เพื่อจัดงานสงกรานต์ วันลอยกระทง แห่เทียน เข้าพรรษาและประเพณีอื่นๆ ของท้องถิ่นไทย	๓๐,๐๐๐	ตำบลราชสถิตย์	กองการศึกษา	←											→	
๒.	โครงการบำรุงรักษาศิลปะจารีตประเพณีภูมิปัญญาท้องถิ่นและวัฒนธรรมท้องถิ่น	เพื่อให้ประชาชนได้สืบสานศิลปะจารีตประเพณี ภูมิปัญญาท้องถิ่น และวัฒนธรรมท้องถิ่นอันดีงามของตำบล	๑๐,๐๐๐	ตำบลราชสถิตย์	กองการศึกษา	←											→	
๓.	โครงการจัดงานพิธีทางศาสนารัฐพิธี และประเพณีต่างๆ	เพื่อจ่ายเป็นค่าใช้ในการจัดงานพิธีทางศาสนา ประเพณีต่างๆรัฐพิธี วัฒนธรรมท้องถิ่น วันสำคัญทางราชการและสร้างทำนุบำรุงพุทธศาสนาและอื่นๆ	๕๐,๐๐๐	ตำบลราชสถิตย์	กองการศึกษา	←											→	
๔.	โครงการแข่งขันกีฬาชุมชนเยาวชนและประชาชน ต้านยาเสพติด	เพื่อจ่ายเป็นค่าใช้จ่ายในการเป็นเจ้าภาพจัดการแข่งขันกีฬาหรือการส่งนักกีฬาเข้าร่วมการแข่งขัน และจัดหาอุปกรณ์กีฬา เพื่อเป็นการสนับสนุนด้านการกีฬาและนันทนาการ	๒๕,๐๐๐	ตำบลราชสถิตย์	กองการศึกษา	←											→	

แบบ ผด.๐๒

บัญชีโครงการ/กิจกรรม/งบประมาณ
แผนการดำเนินงาน ประจำปีงบประมาณ พ.ศ. ๒๕๖๗
องค์การบริหารส่วนตำบลราชสถิตย์

๔. ยุทธศาสตร์ ยุทธศาสตร์การพัฒนาตำบลน่าอยู่ ควบคู่การท่องเที่ยว

๔.๘ แผนงานงบกลาง

ลำดับที่	โครงการ/กิจกรรม	รายละเอียดของโครงการ/กิจกรรม	งบประมาณ (บาท)	สถานที่ดำเนินการ	หน่วยดำเนินการ	พ.ศ. 2566			พ.ศ.2567									ดำเนิน การแล้วเสร็จ
						ต.ค.	พ.ย.	ธ.ค.	ม.ค.	ก.พ.	มี.ค.	เม.ย.	พ.ค.	มิ.ย.	ก.ค.	ส.ค.	ก.ย.	
๑.	เงินสมทบระบบหลักประกันสุขภาพ อบต.ราชสถิตย์	เพื่อจ่ายเป็นเงินสมทบกองทุนหลักประกันสุขภาพในระดับอบต.ไม่น้อยกว่าร้อยละ ๕๐ ของค่าบริการสาธารณสุขที่ได้รับจากกองทุนหลักประกันสุขภาพแห่งชาติ	๕๐,๐๐๐	ตำบลราชสถิตย์	สำนักปลัด	←	—	—	—	—	—	—	—	—	—	—	→	
๒.	โครงการบำรุงสันนิบาตองค์การบริหารส่วนตำบลแห่งประเทศไทย	เพื่อจ่ายเป็นเงินบำรุงสมาคมสันนิบาตองค์การบริหารส่วนตำบลแห่งประเทศไทยตามข้อบังคับสมาคมสันนิบาตองค์การบริหารส่วนตำบลแห่งประเทศไทย	๕,๐๐๐	องค์การสันนิบาต	สำนักปลัด	←	—	—	—	—	—	—	—	—	—	—	→	

สรุปแผนการดำเนินงาน ประจำปี ๒๕๖๗

องค์การบริหารส่วนตำบลราชสถิตย์

ลำดับที่	ยุทธศาสตร์องค์การบริหารส่วนตำบลราชสถิตย์	จำนวนโครงการ	ร้อยละของโครงการ	งบประมาณ	ร้อยละของงบประมาณ	หมายเหตุ
๑.	ยุทธศาสตร์การพัฒนาสังคมและคุณภาพชีวิต	๒๐	๔๒.๕๕	๙๙๓,๕๐๕	๒๕.๘๕	
๒.	ยุทธศาสตร์การพัฒนาโครงสร้างพื้นฐาน	๙	๑๙.๑๕	๒,๔๕๔,๖๓๐	๖๓.๘๗	
๓.	ยุทธศาสตร์การพัฒนาเศรษฐกิจ	๒	๔.๒๕	๒๐,๐๐๐	๐.๕๐	
๔.	ยุทธศาสตร์การพัฒนาตำบลน่าอยู่ ควบคู่การท่องเที่ยว	๑๖	๓๔.๐๔	๓๗๕,๐๐๐	๙.๗๖	
	รวมทั้งสิ้น	**๔๗**	**๙๙.๙๙**	**๓,๘๔๓,๑๓๕**	**๙๙.๙๘**	

แบบ ผด. ๐๒/๑

บัญชีจำนวนครุภัณฑ์ที่ไม่ได้ดำเนินการตามโครงการพัฒนาท้องถิ่น
แผนดำเนินงาน ประจำปีงบประมาณ พ.ศ. ๒๕๖๗
องค์การบริหารส่วนตำบล ราชสถิตย์

๑.ประเภทครุภัณฑ์สำนักงาน

๑.๑ แผนงานบริหารงานทั่วไป

ที่	ครุภัณฑ์	รายละเอียดของครุภัณฑ์	งบประมาณ (บาท)	สถานที่ดำเนินการ	หน่วยงานรับผิดชอบหลัก	พ.ศ. 2566			พ.ศ.2567									ดำเนิน การแล้วเสร็จ
						ต.ค.	พ.ย.	ธ.ค.	ม.ค.	ก.พ.	มี.ค.	เม.ย.	พ.ค.	มิ.ย.	ก.ค.	ส.ค.	ก.ย.	
๑	ค่าจัดซื้อเก้าอี้สำนักงานจำนวน ๘ ตัว	เพื่อจ่ายเป็นค่าจัดซื้อเพื่อจ่ายเป็นค่าจัดซื้อเก้าอี้สำนักงาน จำนวน 8 ตัว -โดยมีคุณลักษณะ ดังนี้ 1)เก้าอี้บุนวม 2)มีพนักพิงหลัง 3)ล้อเลื่อนปรับระดับได้ 4)มีที่พักแขนทั้งสองข้าง 5)เบาะหุ้มด้วยหนัง	๒๐,๐๐๐	อบต.ราชสถิตย์	สำนักปลัด	←	—	—	—	—	—	—	—	—	—	—	→	

แบบ ผด. ๐๒/๑

บัญชีจำนวนครุภัณฑ์ที่ไม่ได้ดำเนินการตามโครงการพัฒนาท้องถิ่น
แผนดำเนินงาน ประจำปีงบประมาณ พ.ศ. ๒๕๖๗
องค์การบริหารส่วนตำบล ราชสถิตย์

๒.ประเภทครุภัณฑ์

๒.๑ แผนงานบริหารงานคลัง

๒.๑ แผนงานบริหารงานคลัง

ที่	ครุภัณฑ์	รายละเอียดของครุภัณฑ์	งบประมาณ (บาท)	สถานที่ดำเนินการ	หน่วยงานรับผิดชอบหลัก	พ.ศ. 2566			พ.ศ.2567									ดำเนิน การแล้วเสร็จ
						ต.ค.	พ.ย.	ธ.ค.	ม.ค.	ก.พ.	มี.ค.	เม.ย.	พ.ค.	มิ.ย.	ก.ค.	ส.ค.	ก.ย.	
๑	เครื่องปรับอากาศ	เพื่อจัดซื้อครุภัณฑ์ เครื่องปรับอากาศ แบบแยกส่วนชนิดแบบตั้งพื้นหรือแบบแขวน ขนาด 30,000 บีทียู จำนวน 1 เครื่อง ราคาเครื่องละ 41,500 บาท (ราคารวมค่าติดตั้ง) สำหรับตั้งในห้อง	๔๑,๕๐๐	อบต.ราชสถิตย์	กองคลัง				←	—	—	—	—	—	—	—	→	
๒	เครื่องพิมพ์เลเซอร์	เพื่อจัดซื้อเครื่องพิมพ์เลเซอร์ จำนวน ๑ เครื่อง																

แบบ ผด. ๐๒/๑

บัญชีจำนวนครุภัณฑ์ที่ไม่ได้ดำเนินการตามโครงการพัฒนาท้องถิ่น
แผนดำเนินงาน ประจำปีงบประมาณ พ.ศ. ๒๕๖๗
องค์การบริหารส่วนตำบล ราชสถิตย์

๓.ประเภทครุภัณฑ์คอมพิวเตอร์

๓.๑ แผนงานการศึกษา

ที่	ครุภัณฑ์	รายละเอียดของครุภัณฑ์	งบประมาณ (บาท)	สถานที่ดำเนินการ	หน่วยงานรับผิดชอบหลัก	พ.ศ. 2566			พ.ศ.2567									ดำเนิน การแล้วเสร็จ
						ต.ค.	พ.ย.	ธ.ค.	ม.ค.	ก.พ.	มี.ค.	เม.ย.	พ.ค.	มิ.ย.	ก.ค.	ส.ค.	ก.ย.	
๑	เครื่องปรับอากาศ	เพื่อจัดซื้อครุภัณฑ์ เครื่องปรับอากาศ แบบแยกส่วน ชนิดแบบตั้งพื้นหรือแบบแขวน ขนาด 20,000 บีทียู จำนวน 2 เครื่อง ราคาเครื่องละ 30,900 บาท (ราคารวมค่าติดตั้ง) สำหรับตั้งในห้องเรียน ณ ศูนย์พัฒนาเด็กเล็กองค์การบริหารส่วนตำบลราชสถิตย์ (อาคารหลังใหม่) ห้องละ 1 เครื่อง	๖๑,๘๐๐	ศูนย์เด็กเล็กอบต. ราชสถิตย์	กองการศึกษา				←								→	

แบบ ผด. ๐๒/๑

บัญชีจำนวนครุภัณฑ์ที่ไม่ได้ดำเนินการตามโครงการพัฒนาท้องถิ่น
แผนดำเนินงาน ประจำปีงบประมาณ พ.ศ. ๒๕๖๗
องค์การบริหารส่วนตำบล ราชสถิตย์

๑.ประเภทครุภัณฑ์สำนักงาน

๑.๑ แผนงานการศึกษา

ที่	ครุภัณฑ์	รายละเอียดของครุภัณฑ์	งบประมาณ (บาท)	สถานที่ดำเนินการ	หน่วยงานรับผิดชอบหลัก	พ.ศ. 2566			พ.ศ.2567									ดำเนิน การแล้วเสร็จ
						ต.ค.	พ.ย.	ธ.ค.	ม.ค.	ก.พ.	มี.ค.	เม.ย.	พ.ค.	มิ.ย.	ก.ค.	ส.ค.	ก.ย.	
๒	ครุภัณฑ์โฆษณาและเผยแพร่	เพื่อจัดซื้อครุภัณฑ์โทรทัศน์ แอล อี ดี (LED TV) แบบ Smart TV) ระดับความละเอียดจอภาพ 3840*2160 พิกเซล ขนาด 50 นิ้ว จำนวน 1 เครื่อง ราคาเครื่องละ 19,000 บาท รวมค่าติดตั้งเครื่องละ 3,000 บาท สำหรับติดตั้งในห้องเรียน ณ ศูนย์พัฒนาเด็กเล็กองค์การบริหารส่วนตำบลราชสถิตย์ (อาคารหลังใหม่)	๒๒,๐๐๐	ศูนย์เด็กเล็กอบต. ราชสถิตย์	กองคลัง	←	—	→										

แบบ ผด. ๐๒/๑

บัญชีจำนวนครุภัณฑ์ที่ไม่ได้ดำเนินการตามโครงการพัฒนาท้องถิ่น
แผนดำเนินงาน ประจำปีงบประมาณ พ.ศ. ๒๕๖๗
องค์การบริหารส่วนตำบล ราชสถิตย์

๓.ประเภทครุภัณฑ์

๓.๑ แผนงานอุตสาหกรรมและการโยธา

ที่	ครุภัณฑ์	รายละเอียดของครุภัณฑ์	งบประมาณ (บาท)	สถานที่ดำเนินการ	หน่วยงานรับผิดชอบหลัก	พ.ศ. 2566			พ.ศ.2567									ดำเนิน การแล้วเสร็จ
						ต.ค.	พ.ย.	ธ.ค.	ม.ค.	ก.พ.	มี.ค.	เม.ย.	พ.ค.	มิ.ย.	ก.ค.	ส.ค.	ก.ย.	
๑	กล้อง CCTV	เพื่อจ่ายเป็นค่าใช้จ่ายค่าติดตั้ง CCTV ผ่านระบบ INTERNET โดยมีคุณลักษณะพื้นฐาน ดังนี้ - อุปกรณ์บันทึกผ่านเครือข่าย (Network Video Recorder) แบบ 32 ช่อง NVR 32 Channel โปรแกรมควบคุม และจัดการระบบกล้อง (เกณฑ์ราคากลางระบบกล้องโทรทัศน์ฯ ปี 2564 ข้อ 12) จำนวน 1 เครื่อง - TV LED ขนาด 55 นิ้ว พร้อมแขนยึด และสาย HDMI จำนวน 1 เครื่อง (บัญชีครุภัณฑ์ ปี 2565 ข้อ 5.4.3) - เครื่องสำรองไฟขนาด 1000 VA	๔๙๓,๙๑๒	ตำบลราชสถิตย์	กองช่าง	←											→	

		600 W 1 เครื่อง (เกณฑ์ราคากลางระบบอุปกรณ์คอม ฯ ปี 2566 ข้อ 63) - ค่าแรงติดตั้งพร้อมคอนฟิกกูเรชั่นระบบ และอุปกรณ์ประกอบ รวมตู้จัดเก็บอุปกรณ์ - ตู้ CCTV Outdoor พร้อมพัดลม 4 นิ้ว และ AC Outlet จำนวน 6 ชุด - กล้องโทรทัศน์วงจรปิดชนิดเครือข่ายแบบมุมมองคงที่สำหรับติดตั้งภายนอกอาคาร สำหรับใช้ในงานรักษาความปลอดภัยทั่วไป ความละเอียด 2,073,600 พิกเซล (เกณฑ์ราคากลางระบบกล้องโทรทัศน์ ฯ ปี 2564 ข้อ 4) จำนวน 12 เครื่อง - UPS 800 VA 480 W (เกณฑ์ราคากลางระบบอุปกรณ์คอม ฯ ปี 2566 ข้อ 62) จำนวน 6 เครื่อง - ติดตั้งเสาไฟฟ้าขนาด 8 เมตร พร้อมดำเนินการขอมิเตอร์ไฟฟ้า (ไม่รวมค่าขยายเขตไฟฟ้าแรงต่ำจำนวน 4 หน่วย - อุปกรณ์ติดตั้งระบบไฟฟ้า AC 220 V และระบบกราวน์ จำนวน 5 ชุด - ค่าดำเนินการปรับแต่งฟิวชันสไปร์ซไฟเบอร์ออพติค และค่าแรงติดตั้งพร้อมคอนฟิกกูเรชั่นระบบ จำนวน 6 งาน															

แบบ ผด. ๐๒/๑

บัญชีจำนวนครุภัณฑ์ที่ไม่ได้ดำเนินการตามโครงการพัฒนาท้องถิ่น
แผนดำเนินงาน ประจำปีงบประมาณ พ.ศ. ๒๕๖๗
องค์การบริหารส่วนตำบล ราชสถิตย์

๑.ประเภทครุภัณฑ์สำนักงาน

๑.๑ แผนงานอุตสาหกรรมและการโยธา

ที่	ครุภัณฑ์	รายละเอียดของครุภัณฑ์	งบประมาณ (บาท)	สถานที่ดำเนินการ	หน่วยงานรับผิดชอบหลัก	พ.ศ. 2566			พ.ศ.2567									ดำเนิน การแล้วเสร็จ
						ต.ค.	พ.ย.	ธ.ค.	ม.ค.	ก.พ.	มี.ค.	เม.ย.	พ.ค.	มิ.ย.	ก.ค.	ส.ค.	ก.ย.	
๒	ครุภัณฑ์คอมพิวเตอร์และอิเล็กทรอนิกส์	เพื่อจ่ายเป็นค่าจัดซื้อคอมพิวเตอร์โน้ตบุ๊ก สำหรับงานประมวลผล จำนวน 1 เครื่อง	๒๔,๐๐๐	อบต.ราชสถิตย์	กองช่าง	←	—	—	—	—	—	—	—	—	—	—	→	
๓	เครื่องพิมพ์แบบฉีดหมึก (Inkjet Printer)	เพื่อจ่ายเป็นค่าจัดซื้อเครื่องพิมพ์แบบฉีดหมึก (Inkjet Printer) สำหรับกระดาษขนาด A3 จำนวน 1 เครื่อง	๒๔,๐๐๐	อบต.ราชสถิตย์	กองช่าง	←	—	—	—	—	—	—	—	—	—	—	→	

แบบ ผด. ๐๒/๑

บัญชีจำนวนครุภัณฑ์ที่ไม่ได้ดำเนินการตามโครงการพัฒนาท้องถิ่น
แผนดำเนินงาน ประจำปีงบประมาณ พ.ศ. ๒๕๖๗
องค์การบริหารส่วนตำบล ราชสถิตย์

๑.ประเภทครุภัณฑ์สำนักงาน

๑.๑ แผนงานอุตสาหกรรมและการโยธา

ที่	ครุภัณฑ์	รายละเอียดของครุภัณฑ์	งบประมาณ (บาท)	สถานที่ดำเนินการ	หน่วยงานรับผิดชอบหลัก	พ.ศ. 2566			พ.ศ.2567									ดำเนิน การแล้วเสร็จ
						ต.ค.	พ.ย.	ธ.ค.	ม.ค.	ก.พ.	มี.ค.	เม.ย.	พ.ค.	มิ.ย.	ก.ค.	ส.ค.	ก.ย.	
๓	ครุภัณฑ์ก่อสร้าง (เครื่องเจียร์)	- เครื่องเจียร์ 4 นิ้ว ไร้สาย 18 โวลต์ ราคา 4,500 บาท - แรงดันแบตเตอรี่ 18 โวลต์ - ความเร็วรอบขณะเดินเครื่องเปล่า (RPM) 11,000 รอบต่อนาที - เกลียวที่แกนยึดแผ่นเจียร M 10 - เส้นผ่านศูนย์กลาง 22.23 มิลลิเมตร	๔,๕๐๐	อบต.ราชสถิตย์	กองช่าง	←	—	—	—	—	—	—	—	—	—	—	→	
๔	ครุภัณฑ์ก่อสร้าง (สว่านกระแทกไร้สาย)	สว่านกระแทกไร้สาย ไร้แปรงถ่าน 13 มิลลิเมตร 20 โวลต์ พร้อมแบตเตอรี่ - สว่านไร้สาย ไร้แปรงถ่าน 18 โวลต์ - แรงบิดสูงสุด 65 นิวตันเมตร - ชนิดแบตเตอรี่ ลิเธียมไอออน	๗,๕๐๐	อบต.ราชสถิตย์	กองช่าง	←	—	—	—	—	—	—	—	—	—	—	→	

		- มีระบบกระแทกเจาะผนังอิฐได้ (อัตรากระแทกสูงสุด 29,750 ครั้งต่อนาที) - ความเร็วรอบ 0-500/0-1,750 รอบต่อนาที - ขนาดหัวจับดอก 1.5-13 มิลลิเมตร อัตราการเจาะสูงสุด ไม้ 30 มิลลิเมตร โลหะ 13 มิลลิเมตร อิฐ 13 มิลลิเมตร															
๕	ครุภัณฑ์ก่อสร้าง (มอเตอร์หินเจียร์ไฟฟ้า)	มอเตอร์หินเจียร์ไฟฟ้า 8 นิ้ว 400 ขนาดหินเจียร์ 8 นิ้ว - กระแสไฟ 200 โวลต์ – 50 เฮิรตซ์ - กำลังไฟฟ้าที่ใช้ 400 วัตต์ - ความเร็วรอบตัวเปล่า 2,950 รอบต่อนาที - มีการ์ดป้องกันสะเก็ด - แรงดันไฟฟ้า 220	๓,๐๐๐	อบต.ราชสถิตย์	กองช่าง	←	—	—	—	—	—	—	—	—	—	—	→	
๖	ครุภัณฑ์ก่อสร้าง (เครื่องตัดหญ้า)	เครื่องตัดหญ้า แบบข้อแข็ง จำนวน 2 เครื่อง - เครื่องตัดหญ้าแบบสะพาย - เครื่องยนต์ขนาดไม่น้อยกว่า 1.4 แรงม้า - ปริมาณกระบอกสูบไม่น้อยกว่า 30 ซีซี - พร้อมใบมีด	๒๐,๐๐๐	อบต.ราชสถิตย์	กองช่าง	←	—	—	—	—	—	—	—	—	—	—	→	

บัญชีจำนวนครุภัณฑ์ที่ไม่ได้ดำเนินการตามโครงการพัฒนาท้องถิ่น
แผนดำเนินงาน ประจำปีงบประมาณ พ.ศ. ๒๕๖๗
องค์การบริหารส่วนตำบล ราชสถิตย์

๑.ประเภทครุภัณฑ์สำนักงาน

๑.๑ แผนงานกิจการประปา

ที่	ครุภัณฑ์	รายละเอียดของครุภัณฑ์	งบประมาณ (บาท)	สถานที่ดำเนินการ	หน่วยงานรับผิดชอบหลัก	พ.ศ. 2566			พ.ศ.2567									ดำเนิน การแล้วเสร็จ
						ต.ค.	พ.ย.	ธ.ค.	ม.ค.	ก.พ.	มี.ค.	เม.ย.	พ.ค.	มิ.ย.	ก.ค.	ส.ค.	ก.ย.	
๑	ครุภัณฑ์การเกษตร (เครื่องสูบน้ำ แบบหอยโข่ง มอเตอร์ไฟฟ้า)	เพื่อจ่ายเป็นค่าเครื่องสูบน้ำระบบหอยโข่ง มอเตอร์ไฟฟ้า จำนวน 1 ตัว มีลักษณะ ดังนี้ - สูบน้ำได้ 450 ลิตรต่อนาที - เป็นเครื่องสูบน้ำแบบหอยโข่งใช้มอเตอร์ไฟฟ้า - ขนาดท่อส่งไม่น้อยกว่า 3 นิ้ว (75 มิลลิเมตร) - สูบน้ำได้ไม่น้อยกว่าตามปริมาณที่กำหนด - ส่งน้ำได้ไม่น้อยกว่า 13.50 เมตร หรือประมาณ 45 ฟุต - อุปกรณ์ประกอบของเครื่องสูบน้ำ และของมอเตอร์ไฟฟ้าต้องมีครบชุดพร้อมที่จะใช้งานได้	๑๗,๒๐๐	อบต.ราชสถิตย์	กองช่าง	←											→	

บัญชีจำนวนครุภัณฑ์ที่ไม่ได้ดำเนินการตามโครงการพัฒนาท้องถิ่น
แผนดำเนินงาน ประจำปีงบประมาณ พ.ศ. ๒๕๖๗
องค์การบริหารส่วนตำบล ราชสถิตย์

๑.ประเภทครุภัณฑ์สำนักงาน

๑.๑ แผนงานกิจการประปา

ที่	ครุภัณฑ์	รายละเอียดของครุภัณฑ์	งบประมาณ (บาท)	สถานที่ดำเนินการ	หน่วยงานรับผิดชอบหลัก	พ.ศ. 2566			พ.ศ.2567									ดำเนิน การแล้วเสร็จ
						ต.ค.	พ.ย.	ธ.ค.	ม.ค.	ก.พ.	มี.ค.	เม.ย.	พ.ค.	มิ.ย.	ก.ค.	ส.ค.	ก.ย.	
๒	ครุภัณฑ์การเกษตร(เครื่องสูบน้ำ แบบจุ่มใต้น้ำ) ซับเมอร์ส	เพื่อจ่ายเป็นค่าจัดซื้อเครื่องสูบน้ำแบบจุ่มใต้น้ำ จำนวน 1 ตัว มีลักษณะ ดังนี้ - ขนาด 3 แรงม้า 220 โวลด์ 1 เฟส ขนาด 2 นิ้ว - ทนต่อการกัดกร่อนของน้ำ - โครงสร้างทำด้วยสแตนเลส	๒๓,๐๐๐	อบต.ราชสถิตย์	กองช่าง	←	—	→	—	—	—	—	—	—	—	—	→	
๓	ครุภัณฑ์การเกษตร(เครื่องสูบน้ำ แบบจุ่มใต้น้ำ) ซับเมอร์ส	เพื่อจ่ายเป็นค่าจัดซื้อเครื่องสูบน้ำแบบจุ่มใต้น้ำ จำนวน 1 ตัว มีลักษณะ ดังนี้ - ขนาด 3 แรงม้า 3 เฟส แรงดันไฟฟ้า 380/440 โวลต์ ขนาด 2 นิ้ว - ทนต่อการกัดกร่อนของน้ำ - โครงสร้างทำด้วยสแตนเลส	๓๙,๘๐๐	อบต.ราชสถิตย์	กองช่าง	←	—	→										